

BYT I.

číslo	účel místnosti	výměra	podlaha	stěny	strop
0.01	SKLEP	12.0		OMÍTKA, MAL.NÁTĚR	POHLEDOVÝ BETON, PENETRACE

BYT II.

číslo	účel místnosti	výměra	podlaha	stěny	strop
0.02	SKLEP	12.0		OMÍTKA, MAL.NÁTĚR	POHLEDOVÝ BETON, PENETRACE

LEGENDA MATERIÁLŮ

ZDIVO STÁVAJÍCÍ	POROTHERM 400, 250	YTONG	SÁDROKARTON	BETONOVÉ KONSTRUKCE	TEPELNÁ IZOLACE

±0,00=212,37 (S-JTSK, BPV)

autorizační razítko	AUTOŘI: ING. ARCH. S.+ B. HEIDLEROVI	STAVEBNÍK: ING. ARCH. T. VOLÁK, NAD ŽELIVKOU 461, PRAHA 6, NEBUŠICE, 164 00 PhDr. D. VOLÁKOVÁ, ZATECKÝCH 16, PRAHA 4, PANKRÁC, 140 00
	ZODPOVĚDNÝ PROJEKTANT: ING. ARCH. S. HEIDLER - 602 252 812	
	DATUM - 6 / 2017	
	MĚŘITKO - 1 : 80	<b>LOFTY KOLBENOVA</b> PRAHA 9, K. Ú. VYSOČANY, PARCELNÍ Č. 1207/197
ATELIER HEIDLER ARCHITEKTI DOBROPOLSKÁ 1440/9 PRAHA 10, 102 00		DOKUMENTACE PRO STAVEBNÍ ŘÍZENÍ PROFESE : ARCH - STAVEBNÍ
		D.1.1 - 10. PŮDORYS 1.PP

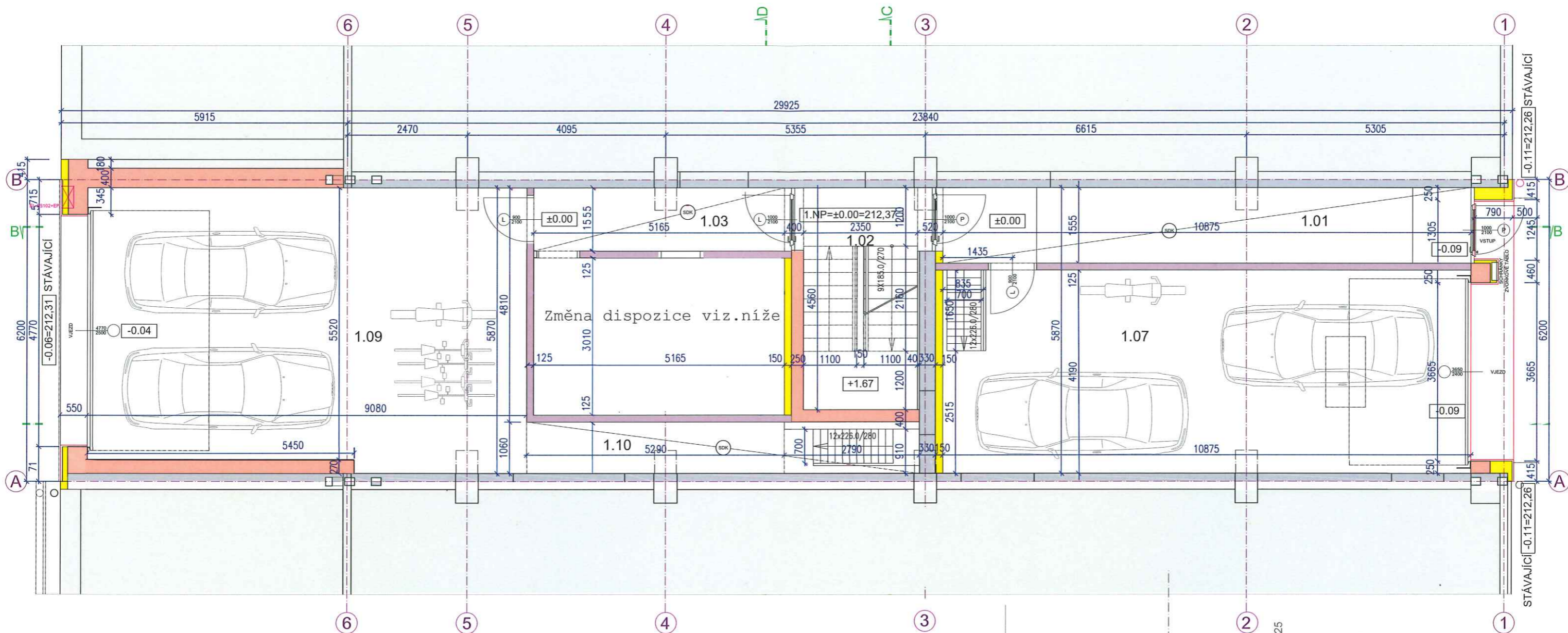

±0,00=212,37 (S-JTSK, BPV)

**SPOLEČNÉ PROSTORY**

číslo	účel místnosti	výměra	podlaha	stěny	strop
1.01	VSTUPNÍ HALA	16.5	KERAMICKÁ DLAŽBA	OMÍTKA, MAL.NÁTĚR	
1.02	SCHODIŠTĚ	11.5	KERAMICKÁ DLAŽBA	OMÍTKA, MAL.NÁTĚR	
1.03	CHODBA	6.5	KERAMICKÁ DLAŽBA	OMÍTKA, MAL.NÁTĚR	
1.04	ÚKLID. KOMORA	4.0	KERAMICKÁ DLAŽBA	OMÍTKA, KERAMICKÝ OBKLAD	
1.05	POPELNICE	5.5	KERAMICKÁ DLAŽBA		

**BYT I.**

číslo	účel místnosti	výměra	podlaha	stěny	strop
1.07	GARÁŽ	44.0		OMÍTKA, MAL.NÁTĚR	

**BYT II.**

číslo	účel místnosti	výměra	podlaha	stěny	strop
1.09	GARÁŽ	52.5		OMÍTKA, MAL.NÁTĚR	
1.06	KOMORA	5.5	KERAMICKÁ DLAŽBA		

**LEGENDA MATERIÁLŮ**

ZDIVO STÁVAJÍCÍ	POROTHERM 400, 250	YTONG	SÁDROKARTON	BETONOVÉ KONSTRUKCE	TEPELNÁ IZOLACE

**MĚSTSKÁ ČÁST PRAHA 9  
ÚŘAD MĚSTSKÉ ČÁSTI  
ODBOR VÝSTAVBY A ÚZEMNÍHO ROZVOJE**  
ověřeno za podmínek rozhodnutí  
č.j.: 12609/292644/2025  
ze dne: 23.7.2025  
podpis referenta: [Signature]

AUTOŘI: ING. ARCH. S.+ B. HEIDLEROVI	STAVEBNÍK: ING. ARCH. T. VOLÁK, NAD ŽELIVKOU 461, PRAHA 6, NEBUŠICE, 164 00 PhDr. D. VOLÁKOVÁ, ŽATECKÝCH 16, PRAHA 4, PANKRÁČ, 140 00
ZODPOVĚDNÝ PROJEKTANT: ING. ARCH. S. HEIDLER	<b>LOFTY KOLBENOVA</b> PRAHA 9, K. Ú. VYSOČANY, PARCELNÍ Č. 1207/197
MĚŘÍTKO - 1 : 80	DOKUMENTACE PRO STAVEBNÍ ŘÍZENÍ PROFESE : ARCH- STAVEBNÍ
ATELIER HEIDLER ARCHITEKTI DOBROPOLSKÁ 1440/9 PRAHA 10, 102 00	D.1.1 - 11. PŮDORYS 1.NP

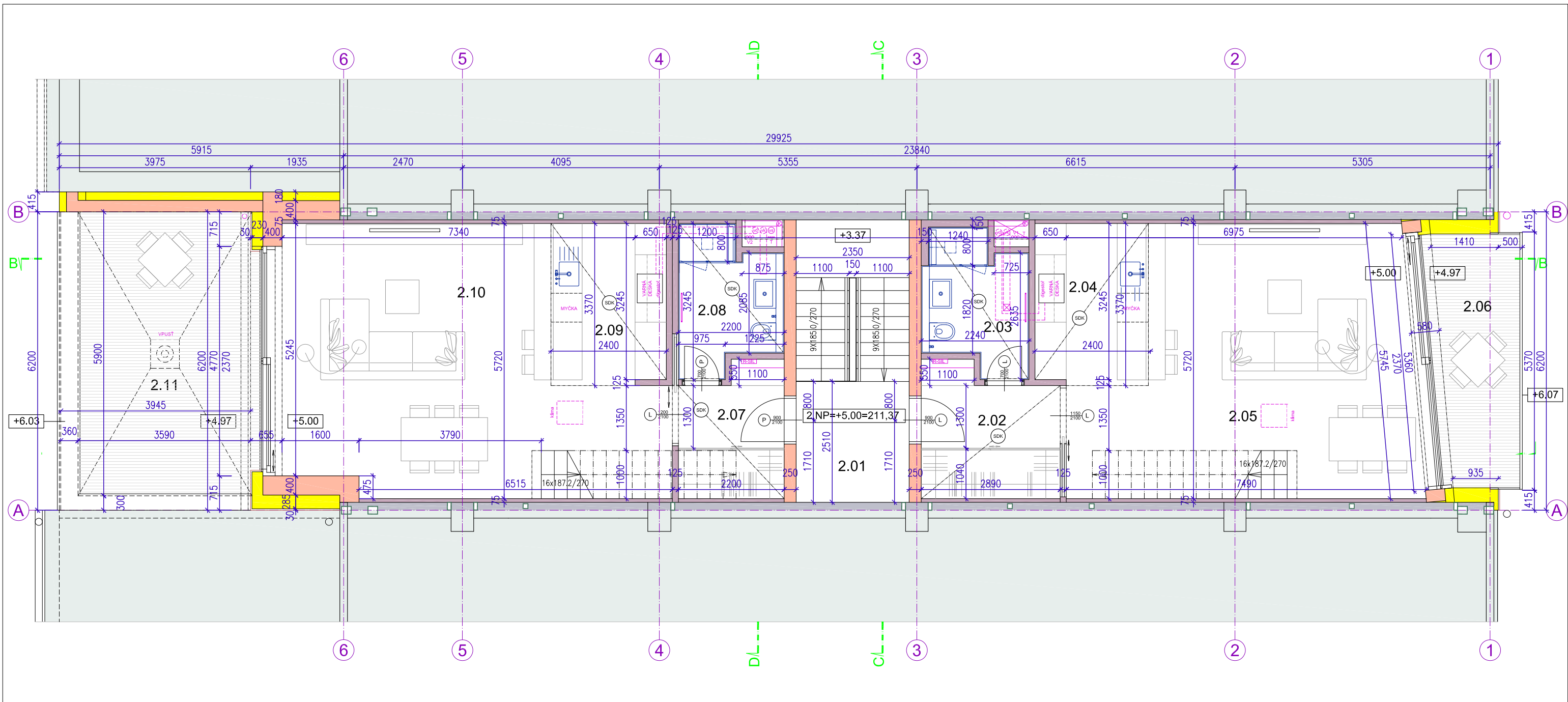

**SPOLEČNÉ PROSTORY**

číslo	účel místnosti	výměra	podlaha	stěny	strop
2.01	SCHODIŠTĚ	13.5	KERAMICKÁ DLAŽBA	OMÍTKA, MAL.NÁTĚR	OMÍTKA, MAL.NÁTĚR

**BYT I. - OBYTNÉ PATRO - 55,0 M2**

číslo	účel místnosti	výměra	podlaha	stěny	strop
2.02	PŘEDSÍŇ	7,0		OMÍTKA, MAL.NÁTĚR	
2.03	KOUPELNA	5,0	KERAMICKÁ DLAŽBA	KERAMICKÝ OBKLAD	
2.04	KUCHYŇ. KOUT	10,0		KERAMICKÝ OBKLAD, OMÍTKA, MAL. NÁTĚR	
2.05	OBYTNÝ POKOJ	33,0		OMÍTKA, MAL.NÁTĚR	
2.06	TERASA	9,5		CIHELNÝ OBKLAD	

**BYT II. - OBYTNÉ PATRO - 53,0 M2**

číslo	účel místnosti	výměra	podlaha	stěny	strop
2.07	PŘEDSÍŇ	5,5		OMÍTKA, MAL.NÁTĚR	
2.08	KOUPELNA	5,0	KERAMICKÁ DLAŽBA	KERAMICKÝ OBKLAD	
2.09	KUCHYŇ. KOUT	10,0		KERAMICKÝ OBKLAD, OMÍTKA, MAL. NÁTĚR	
2.10	OBYTNÝ POKOJ	32,5		OMÍTKA, MAL.NÁTĚR	
2.11	TERASA	21,0		CIHELNÝ OBKLAD	

**LEGENDA MATERIÁLŮ**

ZDIVO STÁVAJÍCÍ	POROTHERM 400, 250	YTONG	SÁDROKARTON	BETONOVÉ KONSTRUKCE	TEPELNÁ IZOLACE

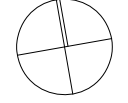

±0,00=212,37 (S-JTSK, BPV)

autorizační razítko	AUTOŘI : ING. ARCH. S.+ B. HEIDLEROVI	STAVEBNÍK : ING.ARCH. T. VOLÁK, NAD ŽELIVKOU 461, PRAHA 6, NEBUŠICE, 164 00 PhDr. D. VOLÁKOVÁ, ŽATECKÝCH 16, PRAHA 4, PANKRÁČ, 140 00
	ZODPOVĚDNÝ PROJEKTANT: ING.ARCH. S.HEIDLER - 602 252 812	
	DATUM - 6 / 2017	<b>LOFTY KOLBENOVA</b> PRAHA 9, K. Ú. VYSOČANY, PARCELNÍ Č. 1207/197
	MĚŘÍTKO - 1 : 80	
	ATELIER HEIDLER ARCHITEKTI DOBROPOLSKÁ 1440/9 PRAHA 10, 102 00	DOKUMENTACE PRO STAVEBNÍ ŘÍZENÍ PROFESE : ARCH- STAVEBNÍ
		<b>D.1.1 - 12. PŮDORYS 2.NP</b>

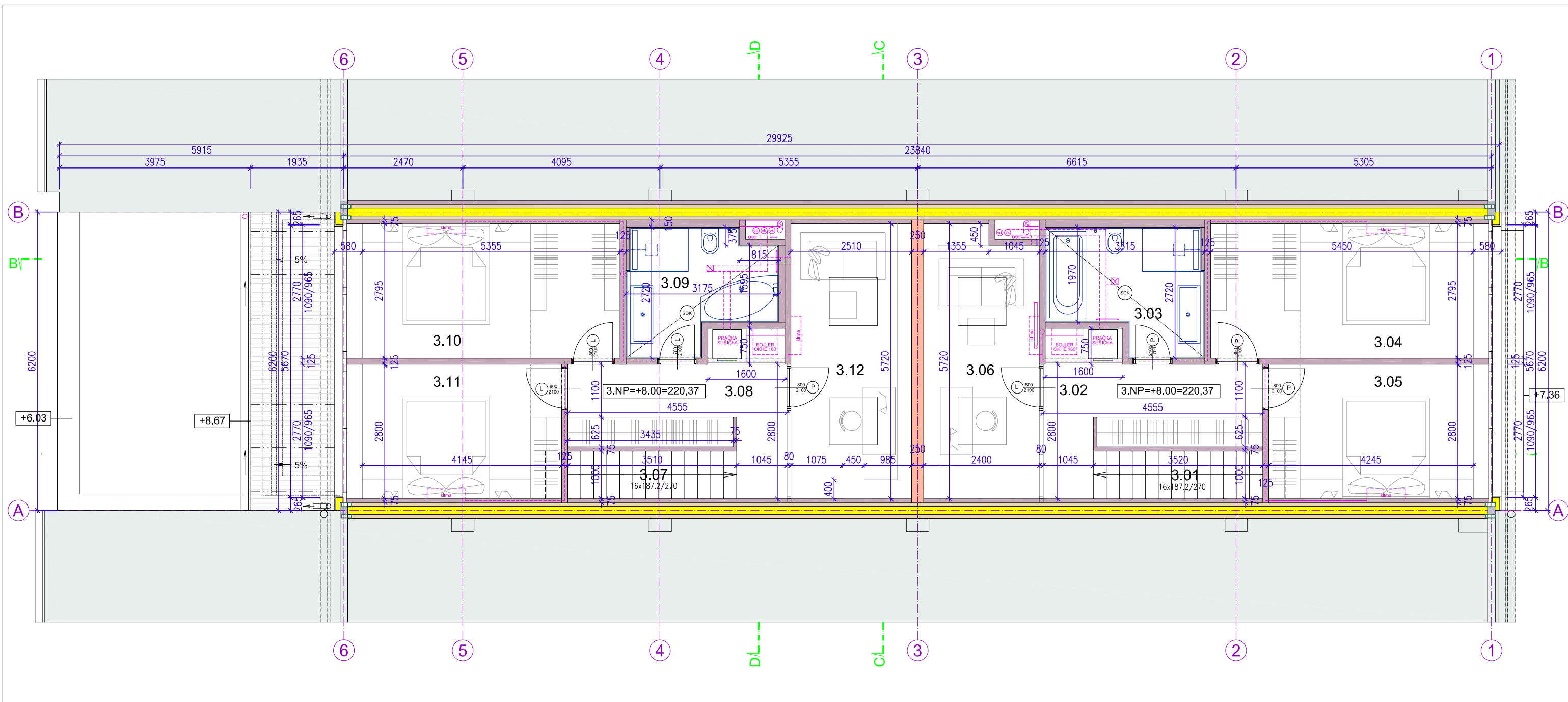

BYT I. - LOŽNICOVÉ PATRO - 60,0 M2

číslo	účel místnosti	výměra	podlaha	stěny	strop
3.01	SCHODIŠTĚ	3,5		OMÍTKA, MAL.NÁTĚR	
3.02	CHODBA	10,0		OMÍTKA, MAL.NÁTĚR	
3.03	KOUPELNA	7,0	KERAMICKÁ DLAŽBA	KERAMICKÝ OBKLAD	
3.04	POKOJ 1	15,0		OMÍTKA, MAL.NÁTĚR	
3.05	POKOJ 2	11,5		OMÍTKA, MAL.NÁTĚR	
3.06	PRACOVNA	13,0		OMÍTKA, MAL.NÁTĚR	

BYT II. - LOŽNICOVÉ PATRO - 59,5 M2

číslo	účel místnosti	výměra	podlaha	stěny	strop
3.07	SCHODIŠTĚ	3,5		OMÍTKA, MAL.NÁTĚR	
3.08	CHODBA	10,0		OMÍTKA, MAL.NÁTĚR	
3.09	KOUPELNA	6,5		KERAMICKÝ OBKLAD	
3.10	POKOJ 1	14,5		OMÍTKA, MAL.NÁTĚR	
3.11	POKOJ 2	11,5		OMÍTKA, MAL.NÁTĚR	
3.12	PRACOVNA	13,5		OMÍTKA, MAL.NÁTĚR	

LEGENDA MATERIÁLŮ

ZDIVO STÁVAJÍCÍ	POROTHERM 400, 250	YTONG	SÁDROKARTON	BETONOVÉ KONSTRUKCE	TEPELNÁ IZOLACE

±0,00=212,37 (S-JTSK, BPV)

autorizační razítko	AUTORI : ING. ARCH. S.+ B. HEIDLEROVI	STAVEBNÍK : ING.ARCH. T. VOLÁK, NAD ŽELIVKOU 461, PRAHA 6, NEBUŠICE, 164 00 PhDr. D. VOLÁKOVÁ, ŽATECKÝCH 16, PRAHA 4, PANKRÁČ, 140 00
	ZODPOVĚDNÝ PROJEKTANT: ING.ARCH. S.HEIDLER - 602 252 812	<b>LOFTY KOLBENOVA</b> PRAHA 9, K. Ú. VYSOČANY, PARCELNÍ Č. 1207/197
	DATUM - 6 / 2017	
	MĚŘÍTKO - 1 : 80	
	ATELIER HEIDLER ARCHITEKTI DOBROPOLSKÁ 1440/9 PRAHA 10, 102 00	DOKUMENTACE PRO STAVEBNÍ ŘÍZENÍ PROFESE : ARCH- STAVEBNÍ
		<b>D.1.1 - 13. PŮDORYS 3.NP</b>

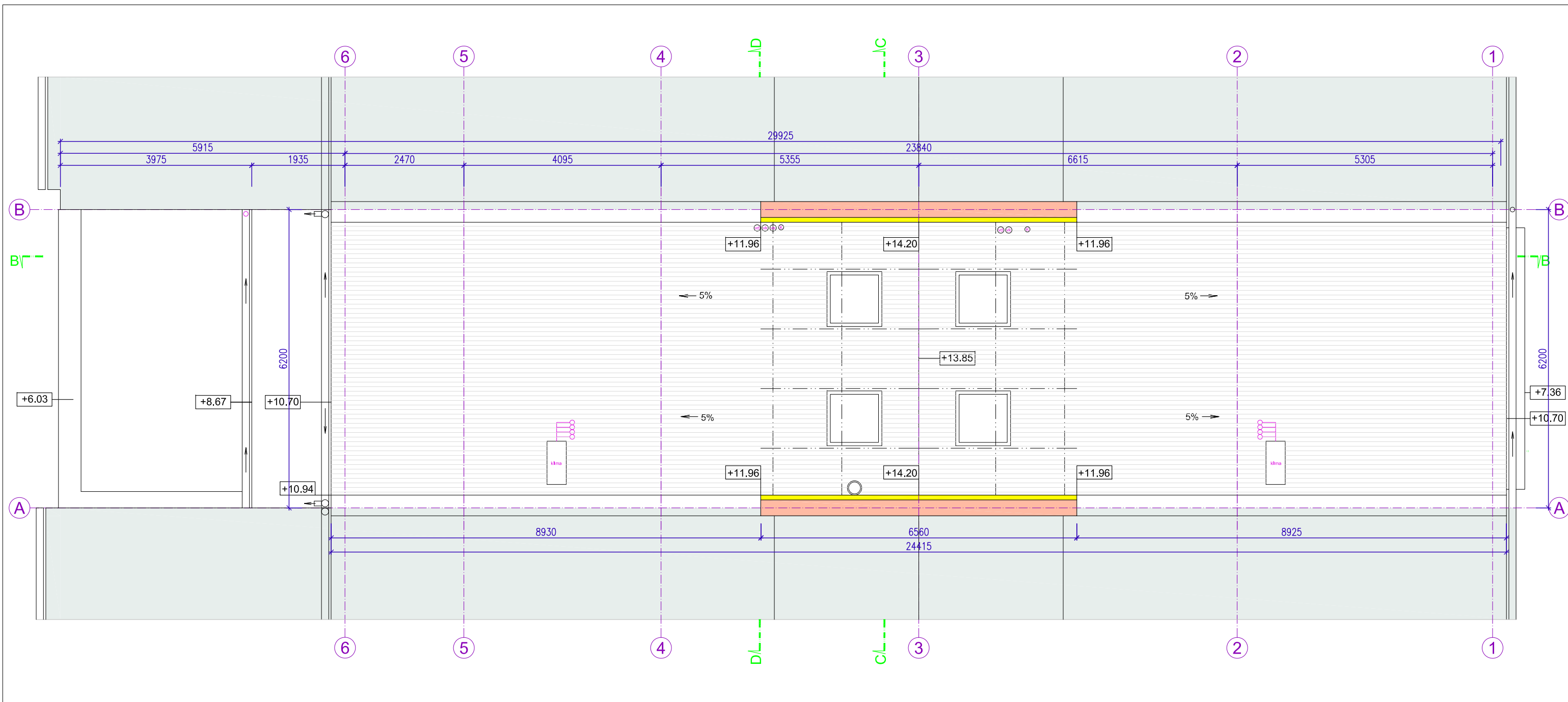

±0,00=212,37 (S-JTSK, BPV)

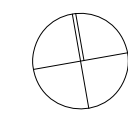

LEGENDA MATERIÁLŮ

ZDIVO STÁVAJÍCÍ	POROTHERM 400, 250	YTONG	SÁDROKARTON	BETONOVÉ KONSTRUKCE	TEPELNÁ IZOLACE
-----------------	--------------------	-------	-------------	---------------------	-----------------

autorizační razítko	AUTORI : ING. ARCH. S.+ B. HEIDLEROVI	STAVEBNÍK : ING.ARCH. T. VOLÁK, NAD ŽELIVKOU 461, PRAHA 6, NEBUŠICE, 164 00 PhDr. D. VOLÁKOVÁ, ŽATECKÝCH 16, PRAHA 4, PANKRÁČ, 140 00
	ZODPOVĚDNÝ PROJEKTANT: ING.ARCH. S.HEIDLER - 602 252 812	<b>LOFTY KOLBENOVA</b> PRAHA 9, K. Ú. VYSOČANY, PARCELNÍ Č. 1207/197
	DATUM - 6 / 2017	
	MĚŘÍTKO - 1 : 80	DOKUMENTACE PRO STAVEBNÍ ŘÍZENÍ PROFESE : ARCH- STAVEBNÍ
ATELIER HEIDLER ARCHITEKTI DOBROPOLSKÁ 1440/9 PRAHA 10, 102 00		<b>D.1.1 - 14. PŮDORYS STŘECHY</b>

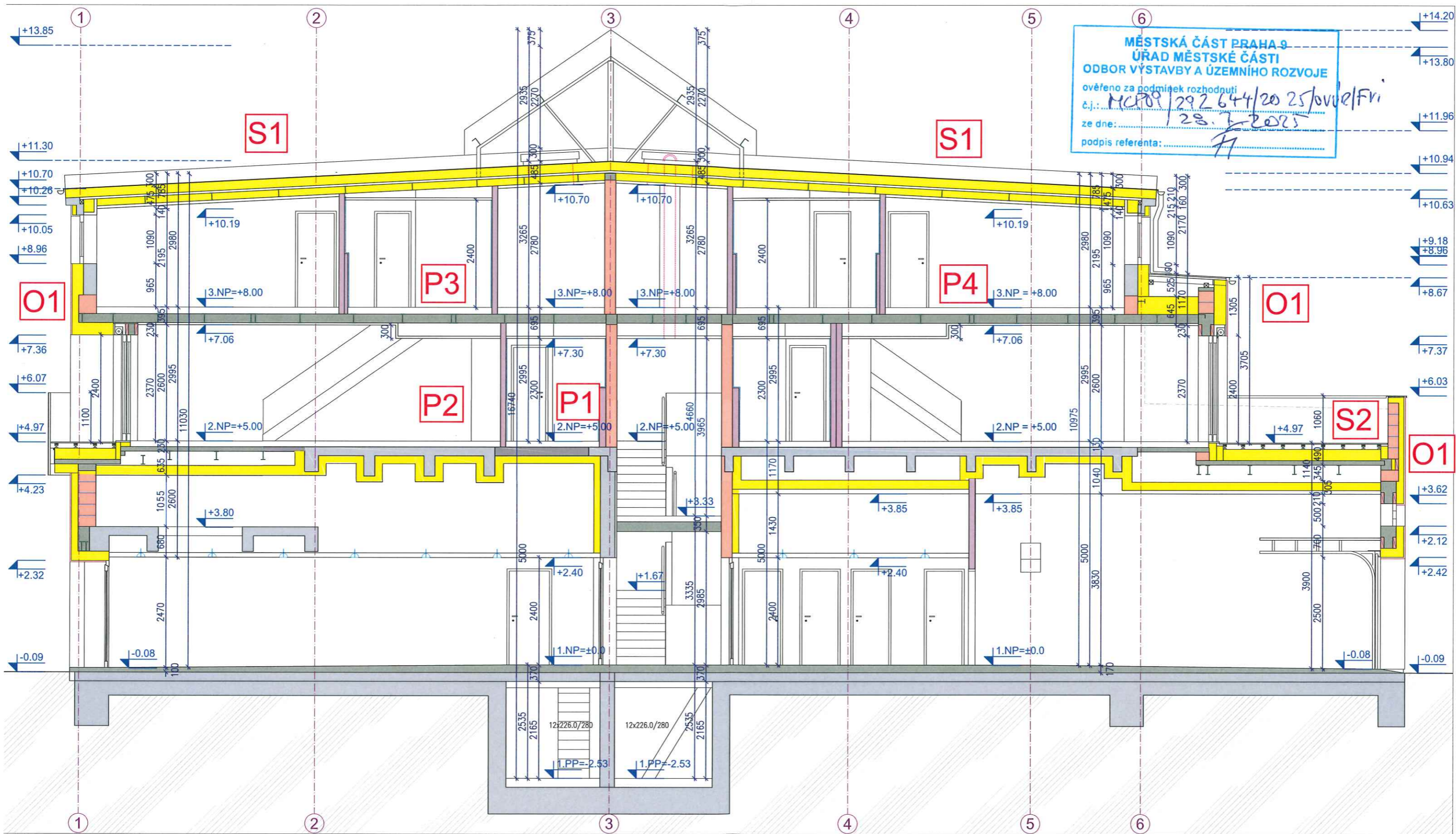

MĚSTSKÁ ČÁST PRAHA 9  
 ÚŘAD MĚSTSKÉ ČÁSTI  
 ODBOR VÝSTAVBY A ÚZEMNÍHO ROZVOJE  
 ověřeno za podmínek rozhodnutí  
 č.j.: MČP09/292644/20 25/001/Fri  
 ze dne: 28. 1. 2025  
 podpis referenta: [Signature]

±0.00=212,37 (S-JTSK, BPV)

AUTÓRI: ING. ARCH. S.+ B. HEIDLEROVI	STAVEBNÍK: ING. ARCH. T. VOLÁK, NAD ŽELIVKOU 461, PRAHA 6, NEBUŠICE, 164 00 PhDr. D. VOLÁKOVÁ, ŽATECKÝCH 16, PRAHA 4, PANKRÁC, 140 00
ZODPOVĚDNÝ PROJEKTANT: ING. ARCH. S. HEIDLER	<b>LOFTY KOLBENOVA</b> PRAHA 9, K. Ú. VYSOČANY, PARCELNÍ Č. 1207/197
MĚŘITKO - 1 : 80	DOKUMENTACE PRO STAVEBNÍ ŘÍZENÍ PROFESE : ARCH - STAVEBNÍ
ATELIER HEIDLER ARCHITEKTI DOBROPOLSKÁ 1440/9 PRAHA 10, 102 00	D.1.1 - 16. ŘEZ PODÉLNÝ B-B

LEGENDA MATERIÁLŮ

ZDIVO STÁVAJÍCÍ	POROTHERM 400, 250	YTONG	SÁDROKARTON	BETONOVÉ KONSTRUKCE	TEPELNÁ IZOLACE
-----------------	--------------------	-------	-------------	---------------------	-----------------

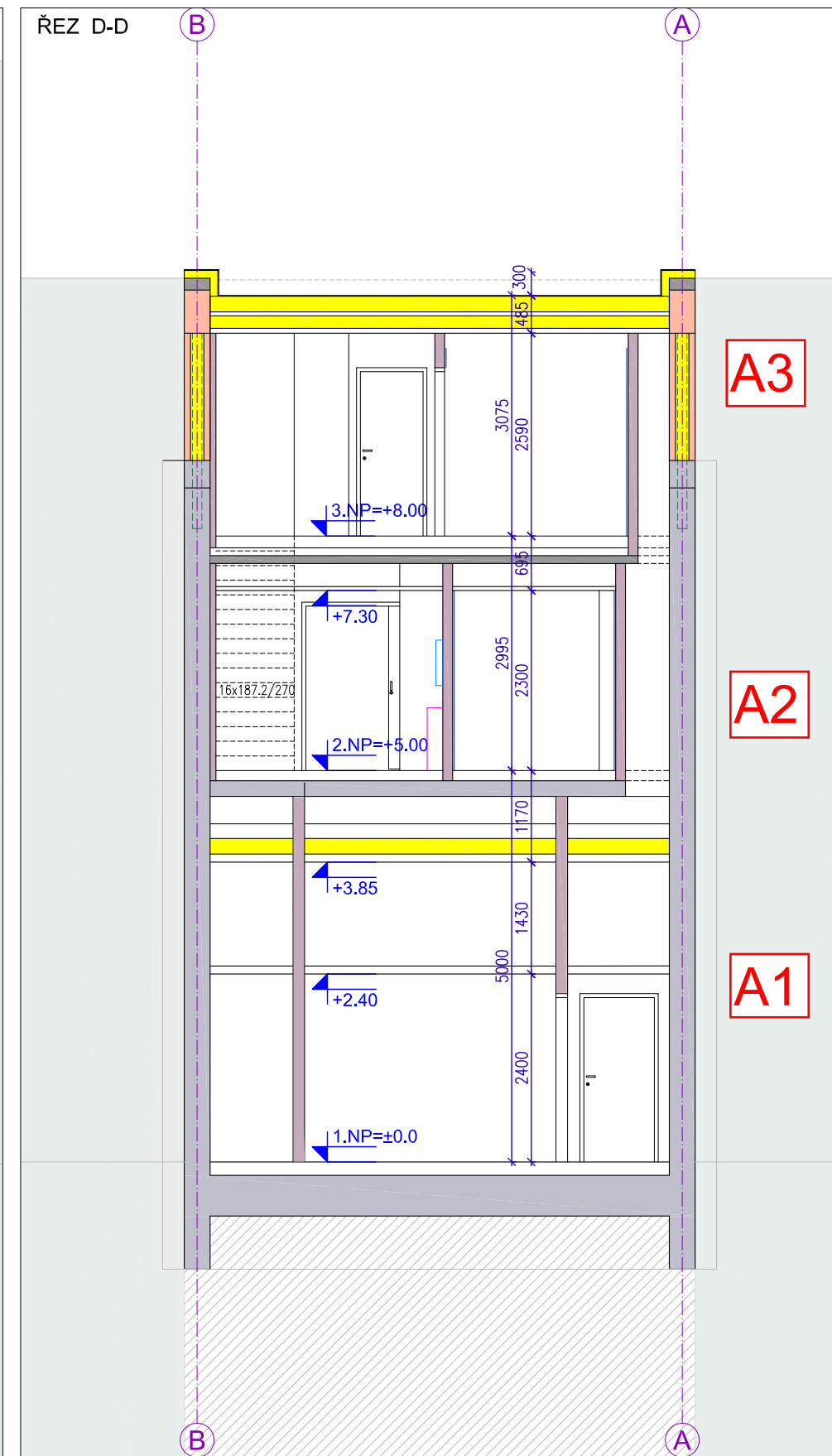
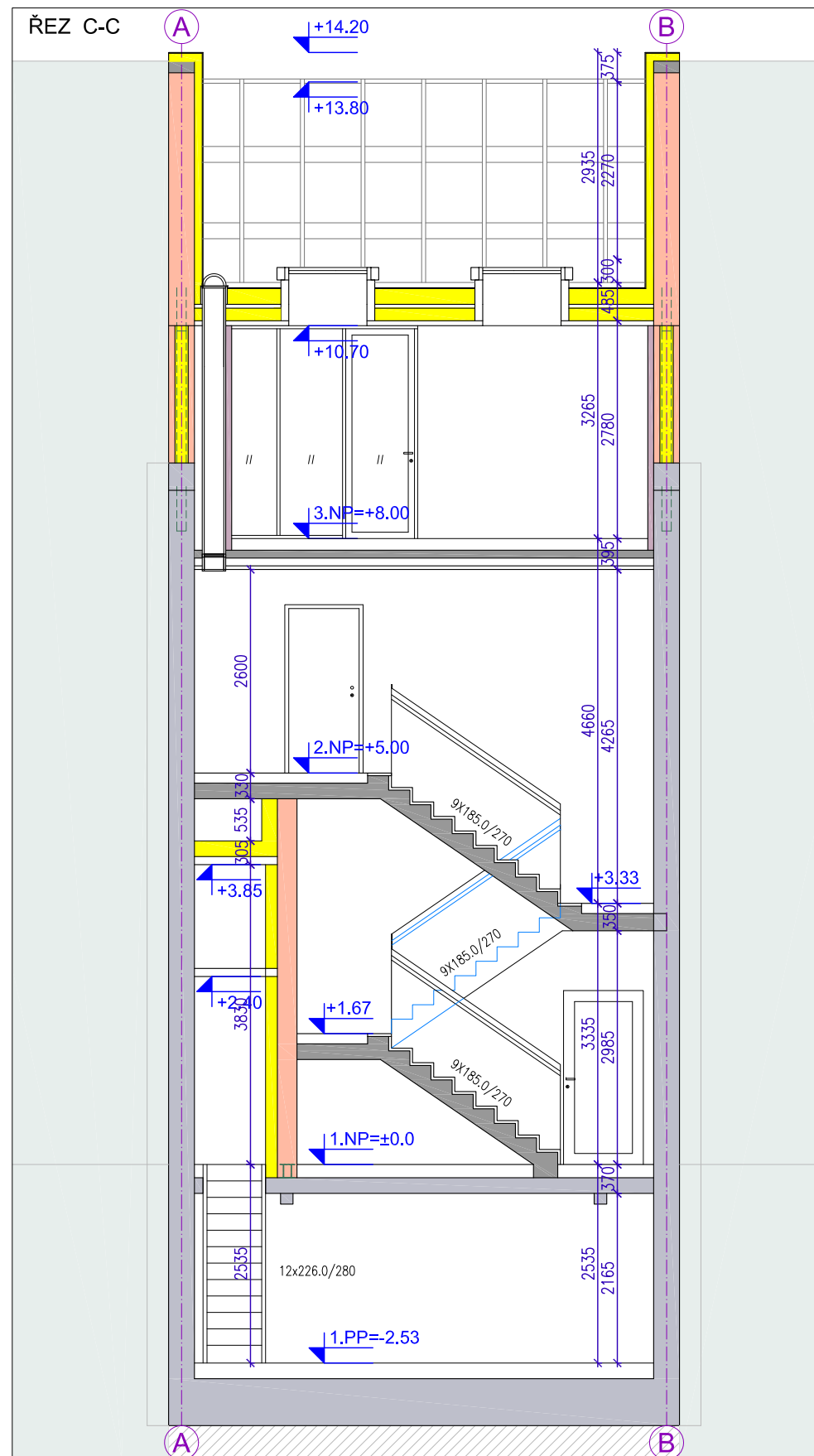

±0,00=212,37 (S-JTSK, BPV)

autorizační razítko	AUTORI : ING. ARCH. S.+ B. HEIDLEROVÍ	STAVEBNÍK : ING. ARCH. T. VOLÁK, NAD ŽELIVKOU 461, PRAHA 6, NEBUŠICE, 164 00 PhDr. D. VOLÁKOVÁ, ŽATECKÝCH 16, PRAHA 4, PANKRÁČ, 140 00
	ZODPOVĚDNÝ PROJEKTANT: ING. ARCH. S. HEIDLER - 602 252 812	<b>LOFTY KOLBENOVA</b> PRAHA 9, K. Ú. VYSOČANY, PARCELNÍ Č. 1207/197
	DATUM - 6 / 2017	
	MĚŘÍTKO - 1 : 80	DOKUMENTACE PRO STAVEBNÍ ŘÍZENÍ PROFESE : ARCH - STAVEBNÍ
ATELIER HEIDLER ARCHITEKTI DOBROPOLSKÁ 1440/9 PRAHA 10, 102 00		D.1.1 - 17. ŘEZY PŘÍČNÉ C-C , D-D

LEGENDA MATERIÁLŮ

ZDIVO STÁVAJÍCÍ	POROTHERM 400, 250	YTONG	SÁDROKARTON	BETONOVÉ KONSTRUKCE	TEPELNÁ IZOLACE
-----------------	--------------------	-------	-------------	---------------------	-----------------



±0,00=212,37 (S-JTSK, BPV)

LEGENDA MATERIÁLŮ

OKENNÍ RÁMY	CIHELNÉ PÁSKY	OMÍTKA	OMÍTKA SOKL	SKLO	TZN
-------------	---------------	--------	-------------	------	-----

autorizační razítko	AUTORI: ING. ARCH. S.+ B. HEIDLEROVI	STAVEBNÍK: ING.ARCH. T. VOLÁK, NAD ŽELIVKOU 461, PRAHA 6, NEBUŠICE, 164 00 PhDr. D. VOLÁKOVÁ, ŽATECKÝCH 16, PRAHA 4, PANKRÁC, 140 00
	ZODPOVĚDNÝ PROJEKTANT: ING.ARCH. S.HEIDLER - 602 252 812	<b>LOFTY KOLBENOVA</b> PRAHA 9, K. Ú. VYSOČANY, PARCELNÍ Č. 1207/197
	DATUM - 6 / 2017	
	MÉRITKO - 1 : 80	DOKUMENTACE PRO STAVEBNÍ ŘÍZENÍ PROFESE : ARCH- STAVEBNÍ
ATELIER HEIDLER ARCHITEKTI DOBROPOLSKÁ 1440/9 PRAHA 10, 102 00		<b>D.1.1 - 18.POHLED VÝCHODNÍ</b>



±0,00=212,37 (S-JTSK, BPV)

autorizační razítko	AUTORI: ING. ARCH. S.+ B. HEIDLEROVI	STAVEBNÍK: ING.ARCH. T. VOLÁK, NAD ŽELIVKOU 461, PRAHA 6, NEBUŠICE, 164 00 PhDr. D. VOLÁKOVÁ, ŽATECKÝCH 16, PRAHA 4, PANKRÁC, 140 00
	ZODPOVĚDNÝ PROJEKTANT: ING.ARCH. S.HEIDLER - 602 252 812	<b>LOFTY KOLBENOVA</b> PRAHA 9, K. Ú. VYSOČANY, PARCELNÍ Č. 1207/197
	DATUM - 6 / 2017	
	MÉRITKO - 1 : 80	DOKUMENTACE PRO STAVEBNÍ ŘÍZENÍ PROFESE : ARCH - STAVEBNÍ
ATELIER HEIDLER ARCHITEKTI DOBROPOLSKÁ 1440/9 PRAHA 10, 102 00		<b>D.1.1 - 19. POHLED ZÁPADNÍ</b>

LEGENDA MATERIÁLŮ

OKENNÍ RÁMY	CIHELNÉ PÁSKY	OMÍTKA	OMÍTKA SOKL	SKLO	TZN
-------------	---------------	--------	-------------	------	-----

1

**POZOR!**  
 o způsobu podepření příčných nosníků N1 a N2  
 bude rozhodnuto až na stavbě v průběhu stav.prací  
 dle charakteru svíslé nosné konstrukce

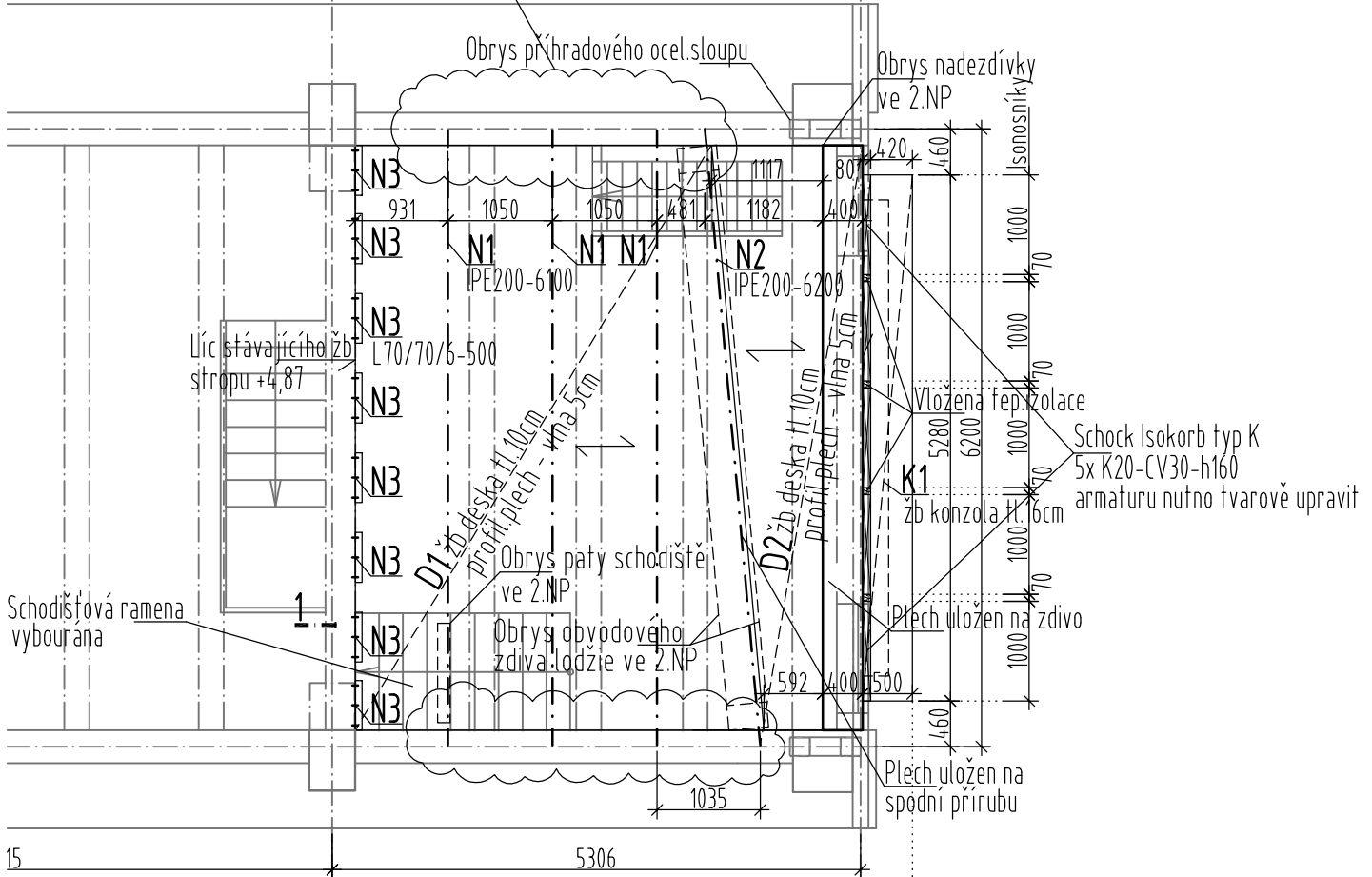

**Řez 1 - lodžie**

